

**Agenzia delle Entrate**  
**CATASTO FABBRICATI**  
Ufficio Provinciale di  
Vicenza

Dichiarazione protocollo n. \_\_\_\_\_ del \_\_\_\_\_  
Comune di Schio - Schio  
Via Pasubio \_\_\_\_\_ civ. 165

Identificativi Catastali:

Sezione:  
Foglio: 14  
Particella: 3224  
Subalterno: 24

Compilata da:  
Ceconato Denis  
Iscritto all'albo:  
Architetti

Prov. Verona N. A1647

Planimetria  
Scheda n. 1 Scala 1:200

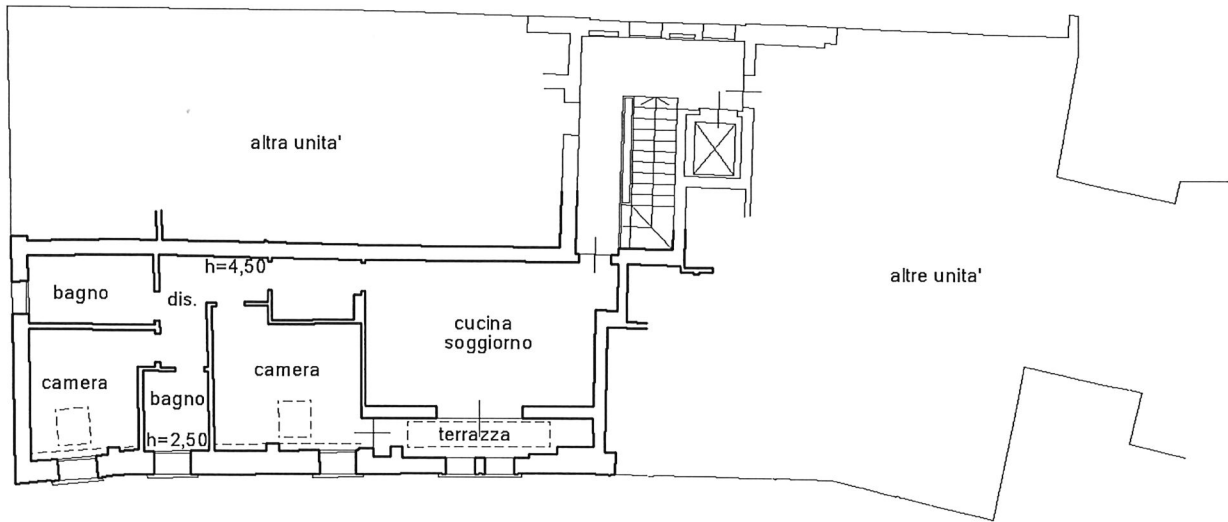

PIANO TERZO

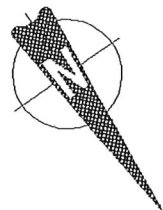

**Agenzia delle Entrate**  
**CATASTO FABBRICATI**  
Ufficio Provinciale di  
Vicenza

Dichiarazione protocollo n.	del
Comune di Schio - Schio	
Via Pasubio	civ. 165
Identificativi Catastali:	Compilata da: Cecconato Denis
Sezione:	Isritto all'albo: Architetti
Foglio: 14	
Particella: 3224	
Subalterno: 36	Prov. Verona
	N. A1647

Planimetria
Scheda n. 1      Scala 1:200

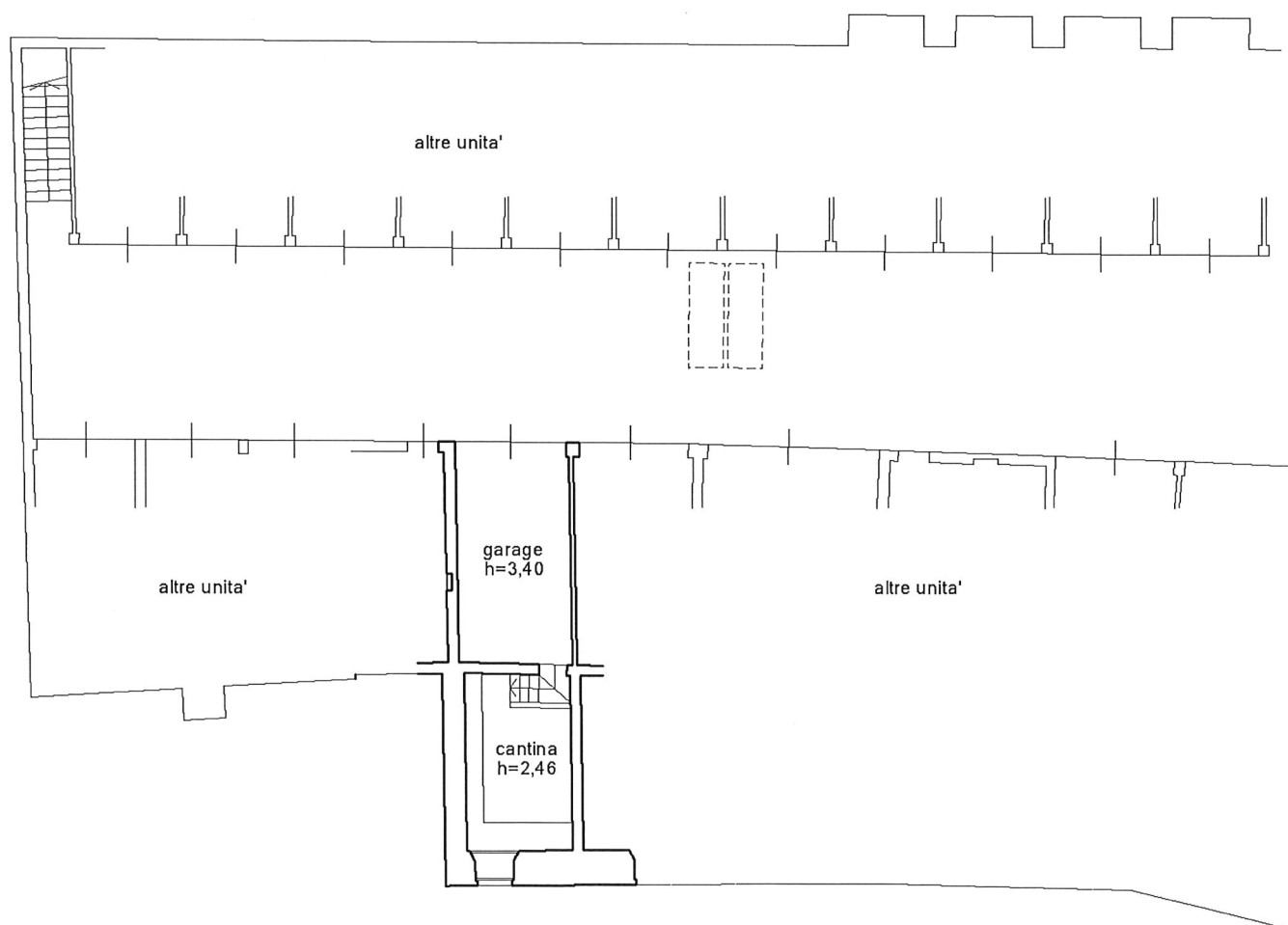

PIANO PRIMO SOTTOSTRADA

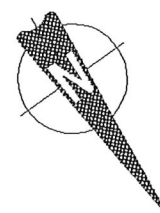

**Agenzia delle Entrate**  
**CATASTO FABBRICATI**  
Ufficio Provinciale di  
Vicenza

Dichiarazione protocollo n. \_\_\_\_\_ del \_\_\_\_\_  
Comune di Schio - Schio  
Via Pasubio \_\_\_\_\_ civ. 165

Identificativi Catastali:  
Sezione:  
Foglio: 14  
Particella: 3224  
Subalterno: 69

Compilata da:  
Cecconato Denis  
Iscritto all'albo:  
Architetti  
Prov. Verona N. A1647

Planimetria  
Scheda n. 1      Scala 1:200

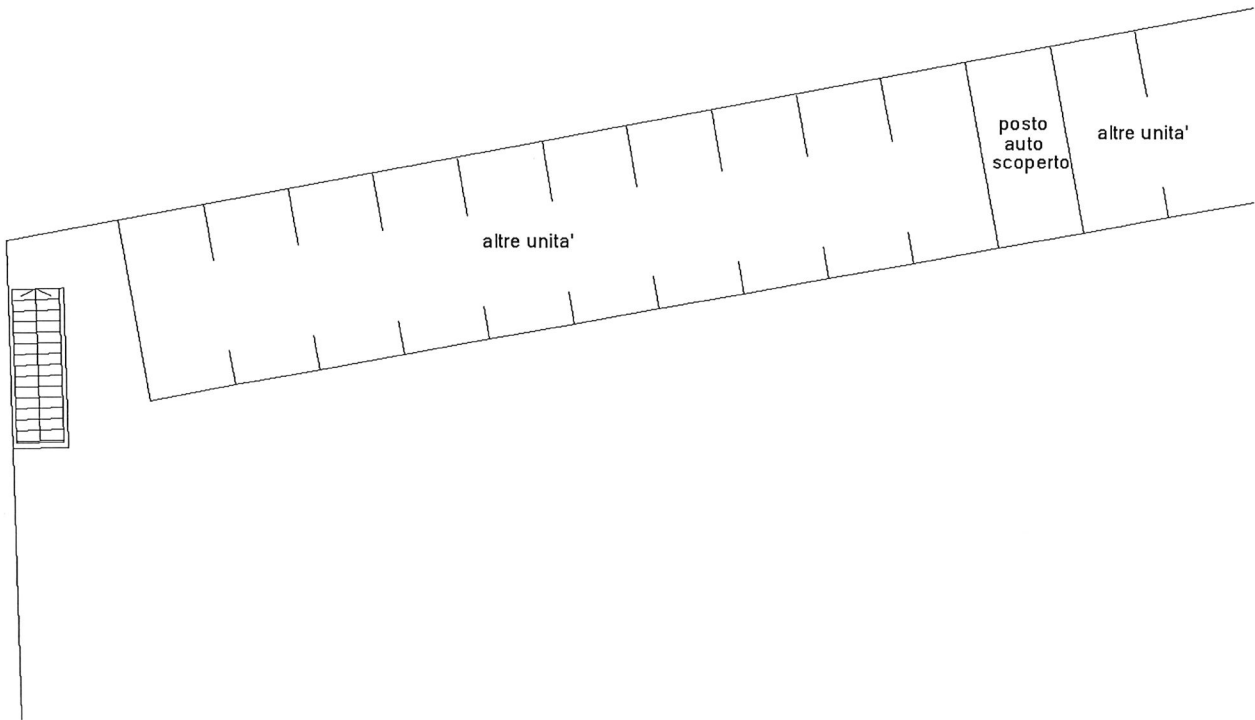

PIANO TERRA

