



REGIONE DEL VENETO

ATTESTATO DI PRESTAZIONE ENERGETICA DEGLI EDIFICI

CODICE IDENTIFICATIVO: 22777/2024 VALIDO FINO AL: 20/02/2034



DATI GENERALI

Destinazione d'uso

- Residenziale
 Non residenziale

Classificazione D.P.R. 412/93: E.1(1)

Oggetto dell'attestato

- Intero edificio
 Unità immobiliare
 Gruppo di unità immobiliari

Numero di unità immobiliari
 di cui è composto l'edificio:

- Nuova costruzione
 Passaggio di proprietà
 Locazione
 Ristrutturazione importante
 Riqualficazione energetica
 Altro:

Dati identificativi



Regione: Veneto
 Comune: Schio
 Indirizzo: Via Pasubio, 165
 Piano: 3
 Interno: 24
 Coordinate GIS: 45,7158 - 11,3512

Zona climatica: E
 Anno di costruzione: 2023
 Superficie utile riscaldata (m²): 75,68
 Superficie utile raffrescata (m²): 0,00
 Volume lordo riscaldato (m³): 355,47
 Volume lordo raffrescato (m³): 0,00

Comune catastale	Schio(1531)					Sezione	/	Foglio	14				Particella	3224			
Subalterni	da	24	a	24	da	/	a	/	da	/	a	/	da	/	a	/	
Altri subalterni	/	/	/	/	/	/	/	/	/	/	/	/	/	/	/	/	

Servizi energetici presenti

- Climatizzazione invernale
 Ventilazione meccanica
 Illuminazione
 Climatizzazione estiva
 Prod. acqua calda sanitaria
 Trasporto di persone o cose

PRESTAZIONE ENERGETICA GLOBALE E DEL FABBRICATO

La sezione riporta l'indice di prestazione energetica globale non rinnovabile in funzione del fabbricato e dei servizi energetici presenti, nonché la prestazione energetica del fabbricato, al netto del rendimento degli impianti presenti.

Prestazione energetica del fabbricato

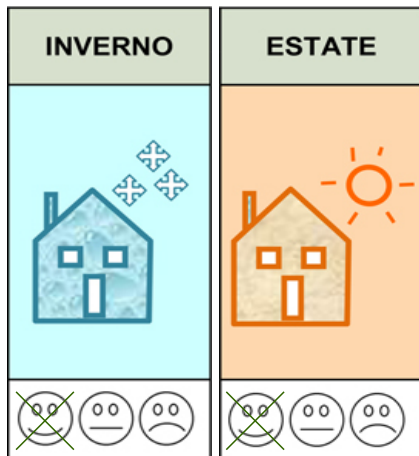

Prestazione energetica globale

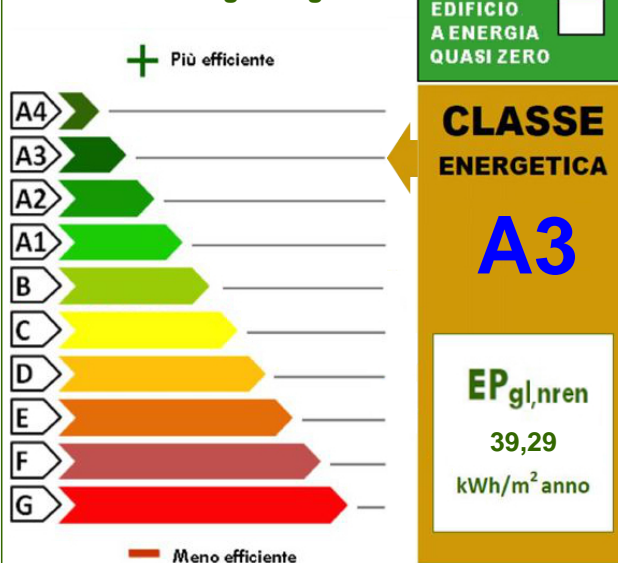

Riferimenti

Gli immobili simili a questo avrebbero in media la seguente classificazione:

Se nuovi:

A1 (66,50)

Se esistenti:

A3 (31,75)

Chiave: 74bbd801a1

Copia cartacea composta da n.5 pagine, di documento informatico firmato digitalmente da Tinazzo Alex, il cui originale viene conservato nel sistema di gestione informatica di documenti della Regione del Veneto - art. 22.23.23 ter D.Lgs 7/3/2005 n.82

Pag. 1



REGIONE DEL VENETO

ATTESTATO DI PRESTAZIONE ENERGETICA DEGLI EDIFICI

CODICE IDENTIFICATIVO: 22777/2024 VALIDO FINO AL: 20/02/2034



PRESTAZIONE ENERGETICA DEGLI IMPIANTI E CONSUMI STIMATI

La sezione riporta l'indice di prestazione energetica globale non rinnovabile, nonché una stima dell'energia consumata annualmente dall'immobile secondo un uso standard.

Prestazioni energetiche degli impianti e stima dei consumi di energia

	FONTI ENERGETICHE UTILIZZATE	Quantità annua consumata in uso standard (specificare unità di misura)	Indici di prestazione energetica globale ed emissioni
<input checked="" type="checkbox"/>	Energia elettrica da rete	32,00 kWh	Indice della prestazione energetica non rinnovabile EPgl,nren kWh/m ² anno 39,29
<input checked="" type="checkbox"/>	Gas naturale	279,00 Sm ³	
<input type="checkbox"/>	GPL		
<input type="checkbox"/>	Carbone		Indice della prestazione energetica rinnovabile EPgl,ren kWh/m ² anno 0,20
<input type="checkbox"/>	Gasolio		
<input type="checkbox"/>	Olio combustibile		
<input type="checkbox"/>	Biomasse solide		
<input type="checkbox"/>	Biomasse liquide		
<input type="checkbox"/>	Biomasse gassose		
<input type="checkbox"/>	Solare fotovoltaico		Emissioni di CO ₂ kg/m ² anno 7,89
<input type="checkbox"/>	Solare termico		
<input type="checkbox"/>	Eolico		
<input type="checkbox"/>	Teleriscaldamento		
<input type="checkbox"/>	Teleraffrescamento		
<input type="checkbox"/>	Altro (specificare)		

RACCOMANDAZIONI

La sezione riporta gli interventi raccomandati e la stima dei risultati conseguibili, con il singolo intervento o con la realizzazione dell'insieme di essi, esprimendo una valutazione di massima del potenziale di miglioramento dell'edificio o immobile oggetto dell'attestato di prestazione energetica.

RIQUALIFICAZIONE ENERGETICA E RISTRUTTURAZIONE IMPORTANTE INTERVENTI RACCOMANDATI E RISULTATI CONSEGUIBILI

Codice	TIPO DI INTERVENTO RACCOMANDATO	Comporta una Ristrutturazione importante	Tempo di ritorno dell'investimento anni	Classe Energetica raggiungibile con l'intervento (EPgl,nren kWh/m ² anno)	CLASSE ENERGETICA raggiungibile se si realizzano tutti gli interventi raccomandati
REN3	Pompa di calore		99	A4 (21,37)	A4 21,37 kWh/m² anno



Chiave: 74bbd801a1

Copia cartacea composta da n.5 pagine, di documento informatico firmato digitalmente da Tinazzo Alex, il cui originale viene conservato nel sistema di gestione informatica di documenti della Regione del Veneto - art. 22.23.23 ter D.Lgs 7/3/2005 n.82

Pag. 2



REGIONE DEL VENETO

ATTESTATO DI PRESTAZIONE ENERGETICA DEGLI EDIFICI

CODICE IDENTIFICATIVO: 22777/2024 VALIDO FINO AL: 20/02/2034



ALTRI DATI ENERGETICI GENERALI

Energia esportata	0,00 kWh/anno	Vettore energetico: Altro
-------------------	---------------	---------------------------

ALTRI DATI DI DETTAGLIO DEL FABBRICATO

V - Volume riscaldato	355,47	m ³
S - Superficie disperdente	190,83	m ²
Rapporto S/V	0,54	
EPH,nd	19,06	kWh/m ² anno
Asol,est/Asup utile	0,0190	-
Y IE	0,0826	W/m ² K

DATI DI DETTAGLIO DEGLI IMPIANTI

Servizio energetico	Tipi di impianto	Anno di installazione	Codice catasto regionale impianti termici	Vettore energetico utilizzato	Potenza Nominale kW	Efficienza media stagionale		Epre	Epre
Climatizzazione invernale	Caldaia a condensazione	2023	202300156124	Energia elettrica, Gas naturale	19,38	95,85	η_H	0,17	19,05
Climatizzazione estiva							η_C		
Prod. acqua calda sanitaria	Caldaia a condensazione	2023		Energia elettrica, Gas naturale	19,38	85,76	η_W	0,03	20,24
Impianti combinati									
Produzione da fonti rinnovabili									
Ventilazione meccanica									



Chiave: 74bbd801a1

Copia cartacea composta da n.5 pagine, di documento informatico firmato digitalmente da Tinazzo Alex, il cui originale viene conservato nel sistema di gestione informatica di documenti della Regione del Veneto - art. 22.23.23 ter D.Lgs 7/3/2005 n.82

Pag. 3



REGIONE DEL VENETO

ATTESTATO DI PRESTAZIONE ENERGETICA DEGLI EDIFICI

CODICE IDENTIFICATIVO: 22777/2024 VALIDO FINO AL: 20/02/2034



INFORMAZIONI SUL MIGLIORAMENTO DELLA PRESTAZIONE ENERGETICA

La sezione riporta informazioni sulle opportunità, anche in termini di strumenti di sostegno nazionali o locali, legate all'esecuzione di diagnosi energetiche e interventi di riqualificazione energetica, comprese le ristrutturazioni importanti.

PER LA SPESA SOSTENIBILE PER LA SOSTITUZIONE DELLA CALDAIA ESISTENTE CON UNA POMPA DI CALORE ELETTRICA SI PUO' USUFRUIRE DELLO SGRAVIO FISCALE PER LA RIQUALIFICAZIONE DEGLI EDIFICI "ECOBONUS".

SOGGETTO CERTIFICATORE

<input type="checkbox"/> Ente/Organismo pubblico	<input checked="" type="checkbox"/> Tecnico abilitato	<input type="checkbox"/> Organismo/Società
Nome e Cognome/Denominazione	ALEX TINAZZO	
Indirizzo	VIA CASELLE RASA, 9 LENDINARA(RO)	
E-mail	alex.geometratinazzo@gmail.com	
Telefono	/,3457851756	
Titolo	Geom.	
Ordine/iscrizione	Geometri / 1801 / RO	
Dichiarazione di indipendenza ai sensi dell'art. 3 del D.P.R. 16 aprile 2013, n. 75	Ai fini dell'indipendenza ed imparzialità di giudizio nella predisposizione dell'Attestato si dichiara: per edifici di nuova costruzione l'assenza di conflitto di interessi, diretto o indiretto, nel processo di progettazione e realizzazione dell'edificio da certificare; inoltre sia per edifici di nuova costruzione che esistenti con esclusione degli edifici già dotati di Attestato sottoposti ad adeguamenti impiantistici, si dichiara l'assenza di conflitto di interessi, diretto ed indiretto, con i produttori dei materiali e dei componenti in essi incorporati, nonché rispetto ai vantaggi che possano derivarne al richiedente, il quale non è coniuge né parente fino al quarto grado rispetto al soggetto certificatore.	
Informazioni aggiuntive	Il dato relativo ad edifici "Se esistenti" esposto a pagina 1 in Riferimenti è stimato non essendo attualmente ancora disponibili i dati ENEA per quanto stabilito dal D.M.26/06/2015.	

SOPRALLUOGHI E DATI DI INGRESSO

E' stato eseguito almeno un sopralluogo/rilievo sull'edificio obbligatorio per la redazione del presente APE?	SI
---	----

SOFTWARE UTILIZZATO

Il software utilizzato risponde ai requisiti di rispondenza e garanzia di scostamento massimo dei risultati conseguiti rispetto ai valori ottenuti per mezzo dello strumento di riferimento nazionale?	SI
Ai fini della redazione del presente attestato è stato utilizzato un software che impieghi un metodo di calcolo semplificato?	NO

Il presente attestato è reso, dal sottoscritto, in forma di dichiarazione sostitutiva di atto notorio ai sensi dell'articolo 47 del D.P.R. 445/2000 e dell'articolo 15, comma 1 del D.Lgs. 192/2005 così come modificato dall'articolo 12 del D.L. 63/2013. La sottoscrizione con firma digitale dell'APE ha valenza di dichiarazione sostitutiva di atto di notorietà.

Data di emissione 20/02/2024



Chiave: 74bbd801a1

Copia cartacea composta da n.5 pagine, di documento informatico firmato digitalmente da Tinazzo Alex, il cui originale viene conservato nel sistema di gestione informatica di documenti della Regione del Veneto - art. 22.23.23 ter D.Lgs 7/3/2005 n.82

Pag. 4



REGIONE DEL VENETO

ATTESTATO DI PRESTAZIONE ENERGETICA DEGLI EDIFICI

CODICE IDENTIFICATIVO: 22777/2024 VALIDO FINO AL: 20/02/2034



LEGENDA E NOTE PER LA COMPILAZIONE

Il presente documento attesta la **prestazione** e la **classe energetica** dell'edificio o dell'unità immobiliare, ovvero la quantità di energia necessaria ad assicurare il comfort attraverso i diversi servizi erogati dai sistemi tecnici presenti, in condizioni convenzionali d'uso. Al fine di individuare le potenzialità di miglioramento della prestazione energetica, l'attestato riporta informazioni specifiche sulle prestazioni energetiche del fabbricato e degli impianti. Viene altresì indicata la classe energetica più elevata raggiungibile in caso di realizzazione delle misure migliorative consigliate, così come descritte nella sezione "**raccomandazioni**" (pag.2).

PRIMA PAGINA

Informazioni generali: tra le informazioni generali è riportata la motivazione alla base della redazione dell'APE. Nell'ambito del periodo di validità, ciò non preclude l'uso dell'APE stesso per i fini di legge, anche se differenti da quelli ivi indicati.

Prestazione energetica globale (EPgl,nren): fabbisogno annuale di energia primaria non rinnovabile relativa a tutti i servizi erogati dai sistemi tecnici presenti, in base al quale è identificata la classe di prestazione dell'edificio in una scala da A4 (edificio più efficiente) a G (edificio meno efficiente).

Prestazione energetica del fabbricato: indice qualitativo del fabbisogno di energia necessario per il soddisfacimento del confort interno, indipendente dalla tipologia e dal rendimento degli impianti presenti. Tale indice da un'indicazione di come l'edificio, d'estate e d'inverno, isola termicamente gli ambienti interni rispetto all'ambiente esterno. La scala di valutazione qualitativa utilizzata osserva il seguente criterio:



I valori di soglia per la definizione del livello di qualità, suddivisi per tipo di indicatore, sono riportati nelle Linee guida per l'attestazione energetica degli edifici di cui al decreto previsto dall'articolo 6, comma 1 2 del d.lgs. 192/2005.

Edificio a energia quasi zero: edificio ad altissima prestazione energetica, calcolata conformemente alle disposizioni del decreto legislativo 19 agosto 2005, n. 192 e del decreto ministeriale sui requisiti minimi previsto dall'articolo 4, comma 1 del d.lgs. 192/2005. Il fabbisogno energetico molto basso o quasi nullo è coperto in misura significativa da energia da fonti rinnovabili, prodotta all'interno del confine del sistema (in situ). Una spunta sull'apposito spazio adiacente alla scala di classificazione indica l'appartenenza dell'edificio oggetto dell'APE a questa categoria.

Riferimenti: raffronto con l'indice di prestazione globale non rinnovabile di un edificio simile ma dotato dei requisiti minimi degli edifici nuovi, nonché con la media degli indici di prestazione degli edifici esistenti simili, ovvero contraddistinti da stessa tipologia d'uso, tipologia costruttiva, zona climatica, dimensioni ed esposizione di quello oggetto dell'attestato.

SECONDA PAGINA

Prestazioni energetiche degli impianti e consumi stimati: la sezione riporta l'indice di prestazione energetica rinnovabile e non rinnovabile dell'immobile oggetto di attestazione. Tali indici informano sulla percentuale di energia rinnovabile utilizzata dall'immobile rispetto al totale. La sezione riporta infine una stima del quantitativo di energia consumata annualmente dall'immobile secondo un uso standard, suddivisi per tipologia di fonte energetica utilizzata.

Raccomandazioni: di seguito si riporta la tabella che classifica le tipologie di intervento raccomandate per la riqualificazione e-nergetica e la ristrutturazione importante.

RIQUALIFICAZIONE ENERGETICA E RISTRUTTURAZIONE IMPORTANTE EDIFICIO/UNITA' IMMOBILIARE - Tabella dei Codici

Codice	Codice
REN1	FABBRICATO - INVOLUCRO OPACO
REN2	FABBRICATO - INVOLUCRO TRASPARENTE
REN3	IMPIANTO - CLIMATIZZAZIONE INVERNO
REN4	IMPIANTO - CLIMATIZZAZIONE ESTATE
REN5	ALTRI IMPIANTI
REN6	FONTE RINNOVABILI

TERZA PAGINA

La terza pagina riporta la quantità di energia prodotta in situ ed esportata annualmente, nonché la sua tipologia.

Riporta infine, suddivise in due sezioni relative rispettivamente al fabbricato e agli impianti, i dati di maggior dettaglio alla base del calcolo.

I vettori energetici utilizzati sono indicati mediante codici numerici (separati dal carattere " ; ") e corrispondenti alle seguenti diciture:

0	Energia elettrica	7	Biomasse gassose
1	Gas naturale	8	Solare fotovoltaico
2	GPL	9	Solare termico
3	Carbone	10	Eolico
4	Gasolio e Olio combustibile	11	Teleriscaldamento
5	Biomasse solide	12	Teleraffrescamento
6	Biomasse liquide	13	altro



Chiave: 74bbd801a1

Copia cartacea composta da n.5 pagine, di documento informatico firmato digitalmente da Tinazzo Alex, il cui originale viene conservato nel sistema di gestione informatica di documenti della Regione del Veneto - art. 22.23.23 ter D.Lgs 7/3/2005 n.82

Pag. 5



20124 Milano – Italy
Via Scarlatti, 29
Tel. +39 02 2662651
Fax +39 02 2662650
cti@cti2000.it
www.cti2000.it

C.F. P.I.
11494010157

Ente Federato all'UNI
per l'unificazione nel
settore termotecnico

Fondato nel 1933
Sotto il Patrocinio del CNR

Riconosciuto dal MAP
con D.D. del 4.6.1999
Iscritto nel Registro
delle Persone Giuridiche
col n. 604



Comitato Termotecnico Italiano

Energia e Ambiente

**Dichiarazione di esito positivo della Verifica di Sorveglianza Periodica
sul**

**CERTIFICATO N. 73
di garanzia di conformità**

rilasciato a

Edilclima S.r.l.

Via Vivaldi 7 – 28021 Borgomanero (NO)
P.IVA 00460470032 - prot. N. 79

Il Comitato Termotecnico Italiano Energia e Ambiente

Certifica

che il software applicativo
EC 700 calcolo prestazioni energetiche degli edifici - Versione 7.2.0

Ha superato positivamente la Verifica di Sorveglianza Periodica
conclusasi in data 13 gennaio 2022



Il Presidente
Prof. Ing. Cesare Boffa

Milano, 19 gennaio 2022

**DICHIARAZIONE
SOSTITUTIVA DI ATTO DI NOTORIETÀ**

(Art. 38 e 47 del D.P.R. 28 dicembre 2000, n.445)

Il sottoscritto **Tinazzo Alex**
Residente in **Via Caselle Rasa** n. **9**
Comune **Lendinara** CAP **45026** Prov. **Rovigo**
nato a **Rovigo** Prov. **Rovigo** il **01/02/1999**
Codice fiscale **TNZLXA99B01H620L**

Consapevole delle sanzioni penali e amministrative, nel caso di dichiarazioni non veritiere e falsità negli atti, richiamate dall'art. 76 del Decreto del Presidente della Repubblica 28.12.2000, n.445

DICHIARA SOTTO LA PROPRIA RESPONSABILITÀ

ai sensi degli articoli 38 e 47 del D.P.R. 28 dicembre 2000, n.445, che i seguenti documenti

- Attestato di prestazione energetica*
- Rapporto di controllo tecnico*
- Relazione tecnica*
- Asseverazione di conformità*
- Attestato di qualificazione energetica*

sono stati da me redatti e sottoscritti e sono resi sotto forma di dichiarazione sostitutiva di atto notorio ai sensi dell'articolo 15 del Decreto Legislativo 19 agosto 2005, n.192, come modificato dall'art. 12 della Legge di conversione 3 agosto 2013, n. 90.

Allegati:

- Copia fotostatica di un documento di identità del sottoscrittore⁽¹⁾

Luogo e data **Lendinara, 20/02/2024**

Firma _____



⁽¹⁾ La dichiarazione sostitutiva dell'atto di notorietà, redatta in carta semplice, deve essere corredata della fotocopia leggibile di un documento d'identità non scaduto del firmatario.

Agenzia delle Entrate
CATASTO FABBRICATI
Ufficio Provinciale di
Vicenza

Dichiarazione protocollo n.

del

Comune di Schio - Schio

Via Pasubio

civ. 165

Identificativi Catastali:

Sezione:

Foglio: 14

Particella: 3224

Subalterno: 24

Compilata da:
Cecconato Denis

Iscritto all'albo:
Architetti

Prov. Verona

N. A1647

Planimetria

Scheda n. 1

Scala 1:200

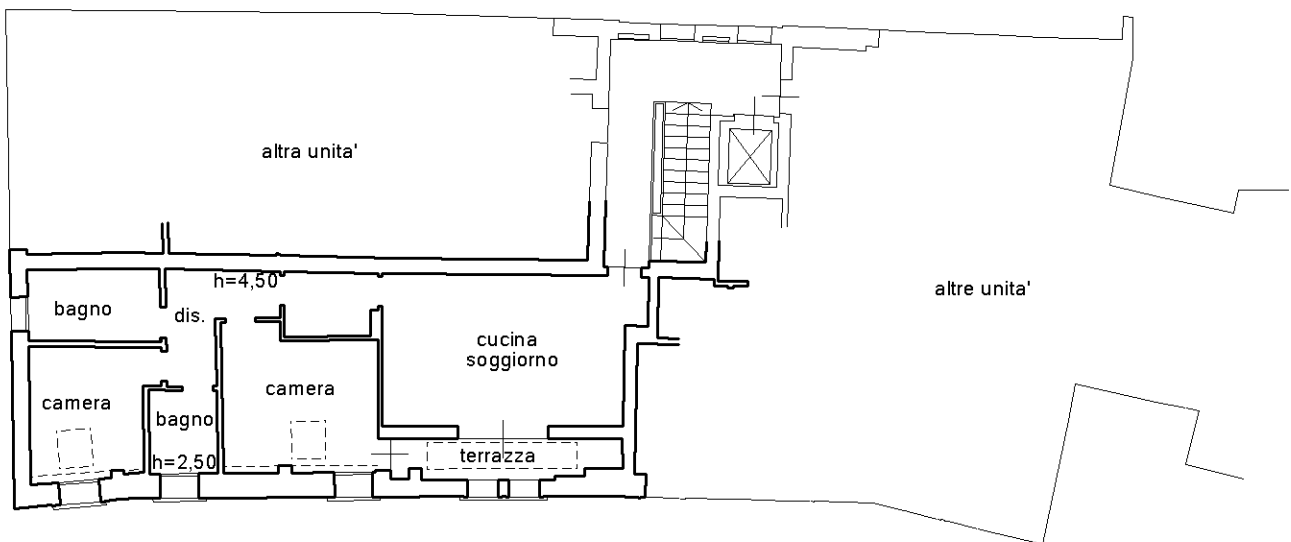

PIANO TERZO

