

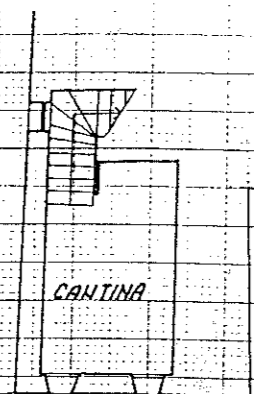

Planimetria di u.i.u. in Comune di SCHIO via KERDI civ. 15

ALLEGATO A)
REPERTORIO N. 46.231
RACCOLTA N. 8.139



PIANTA PIANO INTERRATO H.260

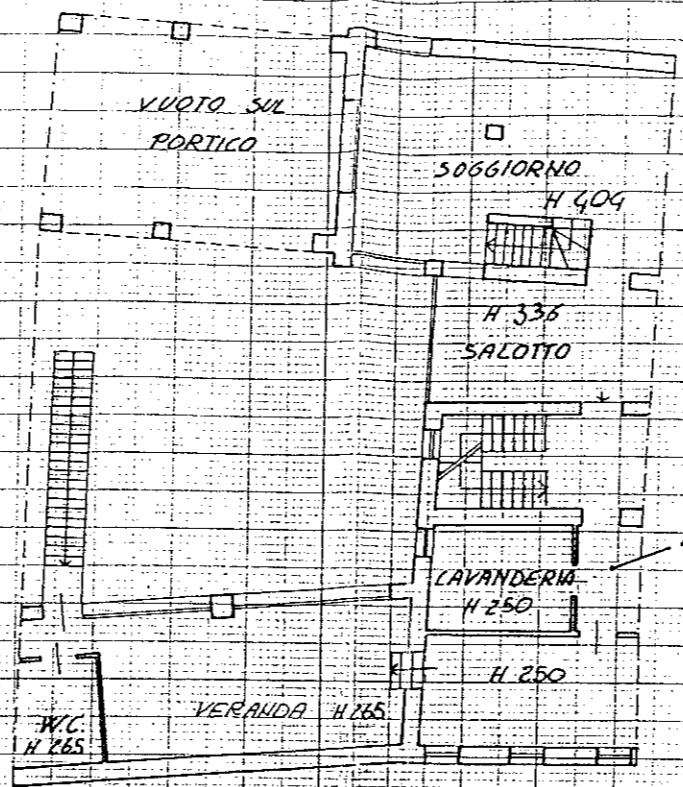

PIANTA PIANO PRIMO

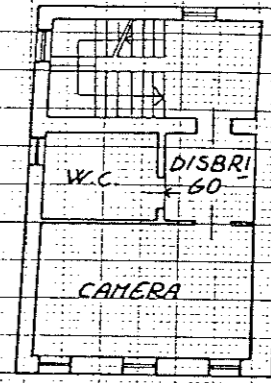

PIANTA PIANO SECONDO H.250

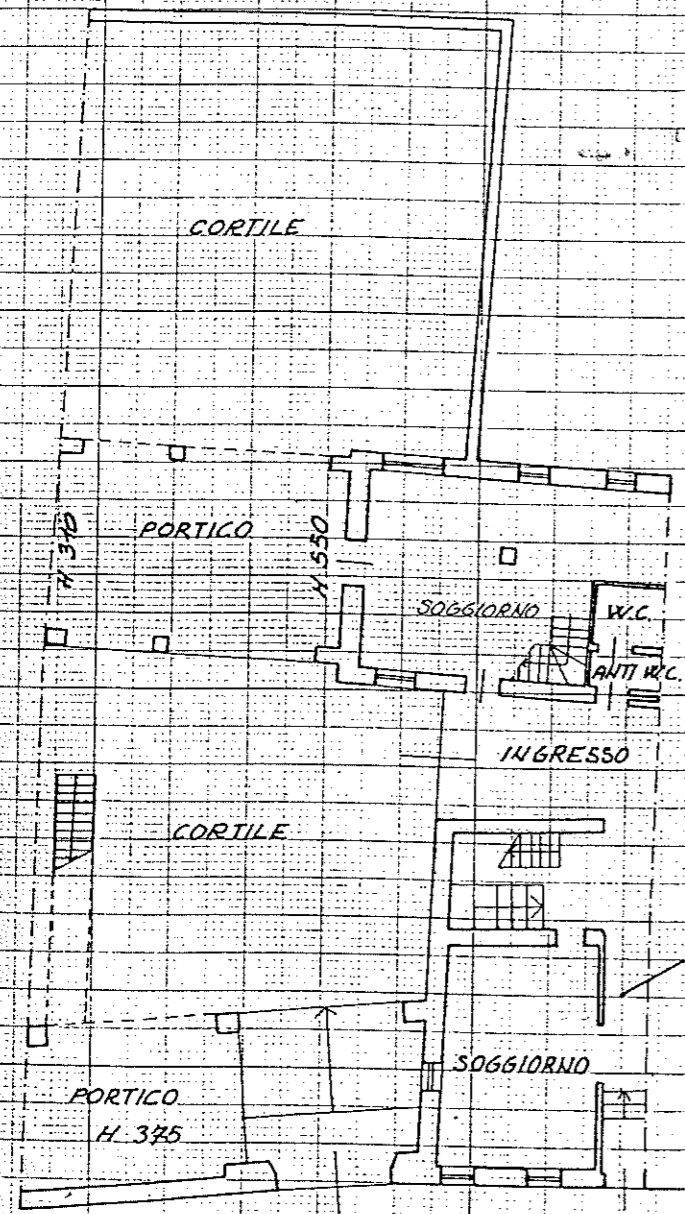

PIANTA PIANO TERRA H.255

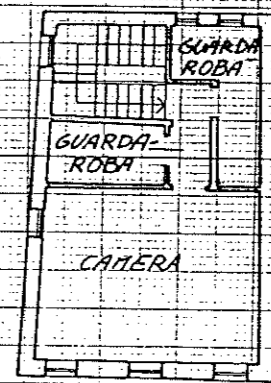

PIANTA PIANO SOTTOTETTO

ORIENTAMENTO

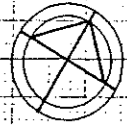

SCALA DI 1:200

Stefano Adrognà
Geometra
Ufficio Catastale di Schio

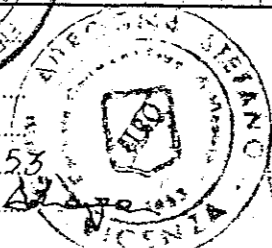

Dichiarazione di N.C.
Denuncia di variazione
Identificativi catastali
F. 14
n. 181 sub. 3

Compilata dal Geometra
Adrognà Stefano
Iscritto all'albo de i. Geometri
della provincia di Vicenza n. 14.53
data Firma Stefano Adrognà

RISERVATO ALL'UFFICIO
1190
8 FEB 1994